

NAGYKÁTA

TELEPÜLÉSRRENDEZÉSI ESZKÖZÖK FELÜLVIZSGÁLATA

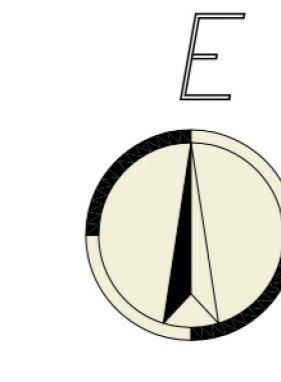

M = 1 : 12 000

SZABÁLYOZÁSI TERV (KÜLTERÜLET)

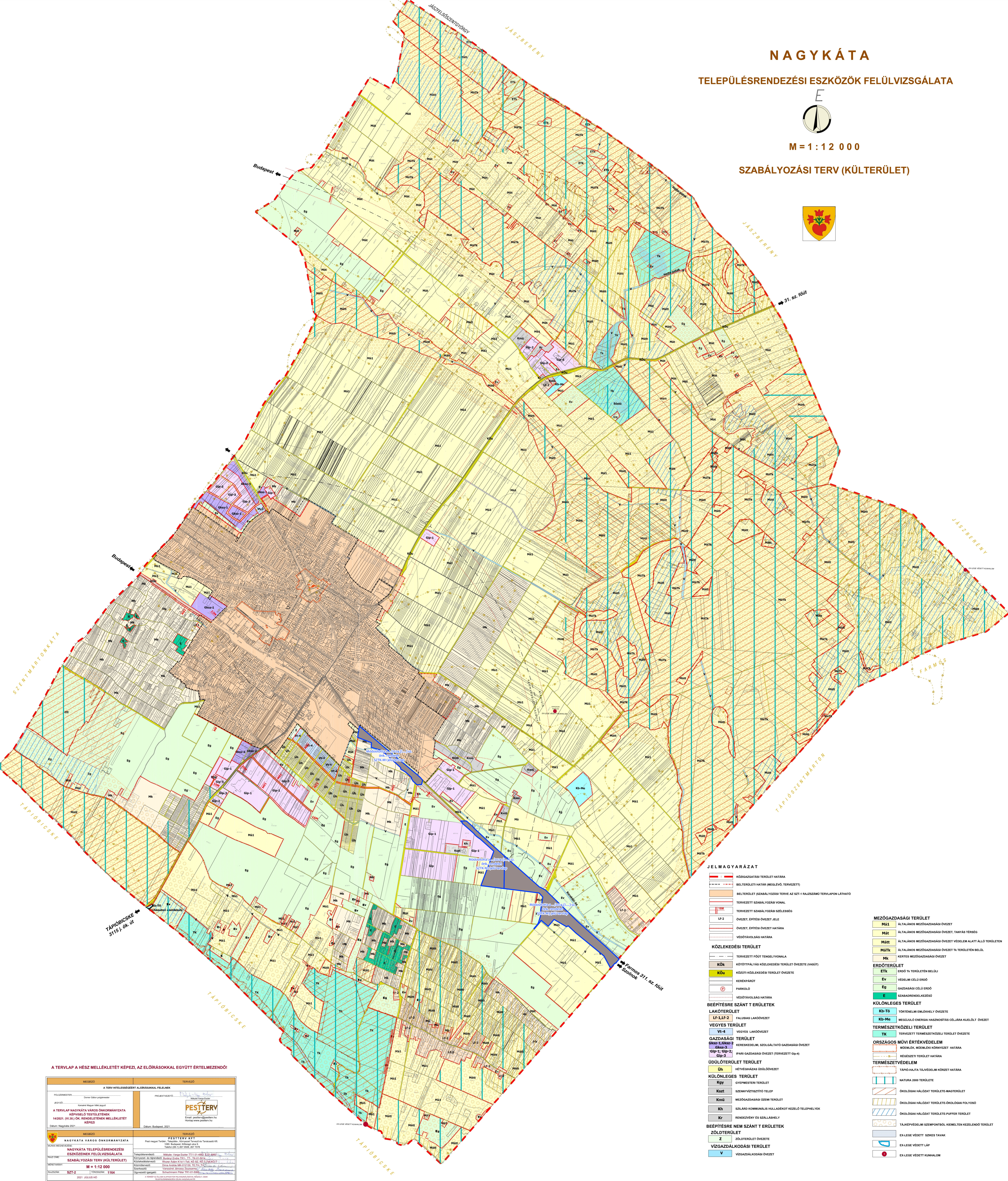
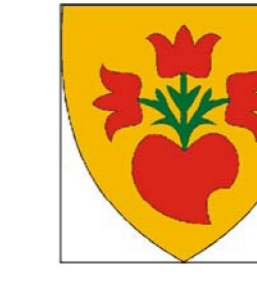

JELMAGYARÁZAT

- KÖZGAZDÁSI TERÜLET HATÁRA**
 - TERVEZETT HATÁR (MEGLÉVŐ, TERVEZETT)
 - BELTERÜLET (SZABÁLYOZÁSI TERV AZ SZT-1 RAJZSZÁMU TERVPLANNAL LÁTHATÓ)
 - TERVEZETT SZABÁLYOZÁSI VONAL
 - TERVEZETT SZABÁLYOZÁSI JELE
 - ÖVEZET, ÉPÍTÉSI ÖVEZET HATÁRA
 - VEDŐTÁVOLSÁG HATÁRA
- KÖZLEKÉSI TERÜLET**
 - TERVEZETT FŐÚT TENGELYPONVA
 - KÖK KÖZTÖRTERÜLET (KÖZTÖRTERÜLET ÖVEZETE)
 - KÖK KÖZTÖRTERÜLET ÖVEZETE
 - KERÉKPÁRUT
 - PARKOLÓ
 - VEDŐTÁVOLSÁG HATÁRA
- BÉÉPÍTÉSRE SZÁNT T ERÜLETEK**
 - LAKÓTERÜLET
 - LF-1, LF-2 FALUSI LAKÓÖVEZET
 - VEGYES TERÜLET
 - VE-4 VEGETÁRIUM LAKÓÖVEZET
 - GAZDASÁGI TERÜLET
 - GAZ-1, GAZ-2 KIS-IPARI, SZOLGÁLTATÓ GAZDASÁGI ÖVEZET
 - GAZ-3, GAZ-4 IPARI GAZDASÁGI ÖVEZET (TERVEZETT GIP-4)
 - ÜDÜLŐTERÜLET TERÜLET
 - Üh HÉTVÉGHÁZAS ÜDÜLŐÖVEZET
- KÜLÖNLEGES TERÜLET**
 - Kgy GYEPMESTERI TERÜLET
 - Ksz SZENNYVÍZTÍZÍTÓ TELEP
 - Km MEGZÓGAZDÁSÁGI ÜZEM TERÜLET
 - Kh SZÁLLÁS KÖZMUNÁLIS HULLADÉKOT KEZELŐ TELEPHELYEK
 - Kr RENDEZVÉNY ÉS SZÜLLÁSHÉLY
- BÉÉPÍTÉSRE NEM SZÁNT T ERÜLETEK**
 - Z ZÖLDTERÜLET ÖVEZETE
- VÍZGAZDÁLKODÁSI TERÜLET**
 - V VÍZGAZDÁLKODÁSI ÖVEZET

- MEZŐGAZDASÁGI TERÜLET**
 - Mst ALTALÁNOS MEZŐGAZDASÁGI ÖVEZET
 - Mst ALTALÁNOS MEZŐGAZDASÁGI ÖVEZET, TANÍTÁS TERÜLET
 - Mst ALTALÁNOS MEZŐGAZDASÁGI ÖVEZET VÉDELME ALATTI TERÜLETEN
 - Mst ALTALÁNOS MEZŐGAZDASÁGI ÖVEZET T. TERÜLETEN BELÜL
 - Mk KERTES MEZŐGAZDASÁGI ÖVEZET
- ERDŐTERÜLET**
 - ETK ERDŐ T. TERÜLETEN BELÜL
 - Ev VEDELM. CÉLÚ ERDŐ
 - Eg GAZDASÁGI CÉLÚ ERDŐ
 - E SZABADRENDELKEZÉSŰ
- KÜLÖNLEGES TERÜLET**
 - Kb-Tó TÖRTÉNELMI EMLÉKHÉLY ÖVEZETE
 - Kb-Me MEGÚJULÓ ENERGIÁ HASZNOSÍTÁS CELJÁRA KIJELÖLT ÖVEZET
- TERMSZETKÖZELI TERÜLET**
 - TK TERVEZETT TERMSZETKÖZELI TERÜLET ÖVEZETE
- ORSZÁGOS MŰVI ÉRTEKVEDELEM**
 - MEMLEK, MŰEMLEK KÖRNYEZET HATÁRA
 - REGÉZETI TERÜLET HATÁRA
- TERMSZETVEDELEM**
 - TÁPIÓ-HAJTA TÁJVEDELMI KÖRZET HATÁRA
 - NATURA 2000 TERÜLET
 - ÖKOLÓGIAI HÁLÓZAT TERÜLET-MAGTERÜLET
 - ÖKOLÓGIAI HÁLÓZAT TERÜLET-ÖKOLÓGIA FOLYÓSÓ
 - ÖKOLÓGIAI HÁLÓZAT TERÜLET-PUFFER TERÜLET
 - TÁJKÉPVÉDELMI SZEMPONTJÓL KIEMELTEN KEZELENDŐ TERÜLET
 - EX-LEGEE VEDETT SZIKES TÁJAK
 - EX-LEGEE VEDETT LÁP
 - EX-LEGEE VEDETT KUNHALOM

A TERVPLAN A HÉSZ MELLÉKLETÉT KÉPEZI, AZ ELŐÍRÁSOKKAL EGYÜTT ÉRTELMEZENDŐ!

MEGRENDEZŐ		TERVEZŐ	
NAGYKÁTA VÁROS ÖNKORMÁNYZATA		PESTERTV RT	
NAGYKÁTA TELEPÜLÉSRRENDEZÉSI ESZKÖZEINEK FELÜLVIZSGÁLATA		SZABÁLYOZÁSI TERV (KÜLTERÜLET)	
M = 1:12 000			
Dátum: Nagykáta 2021		Dátum: Budapest, 2021	

JELMAGYARÁZAT

— SZTK M1 jelű módosítás határa

Készült az állami alapadatok felhasználásával			
	KRATU Településmérnöki és Tanácsadó Kft.		14/2021.(VI.30.)
	1038 Budapest, Róza köz 3/A. +36.30.566.8620		számú önk. rendelet
-Nagykátai - Újszász vasúti vonalszakasz korszerűsítése tárgyában-			.../2023.(.....) számú
Nagykátai Város helyi Építési Szabályzatának eseti módosítása			módosító rendeletének
belterületi Szabályozási Tervlap módosító javaslat			SZTK M1 jelű
Vezető településtervező	<i>Sin Emília</i>	TT/1 01-4657	lépték
Sin Emília			M=1:2000
			3. melléklete
			2023. december hó

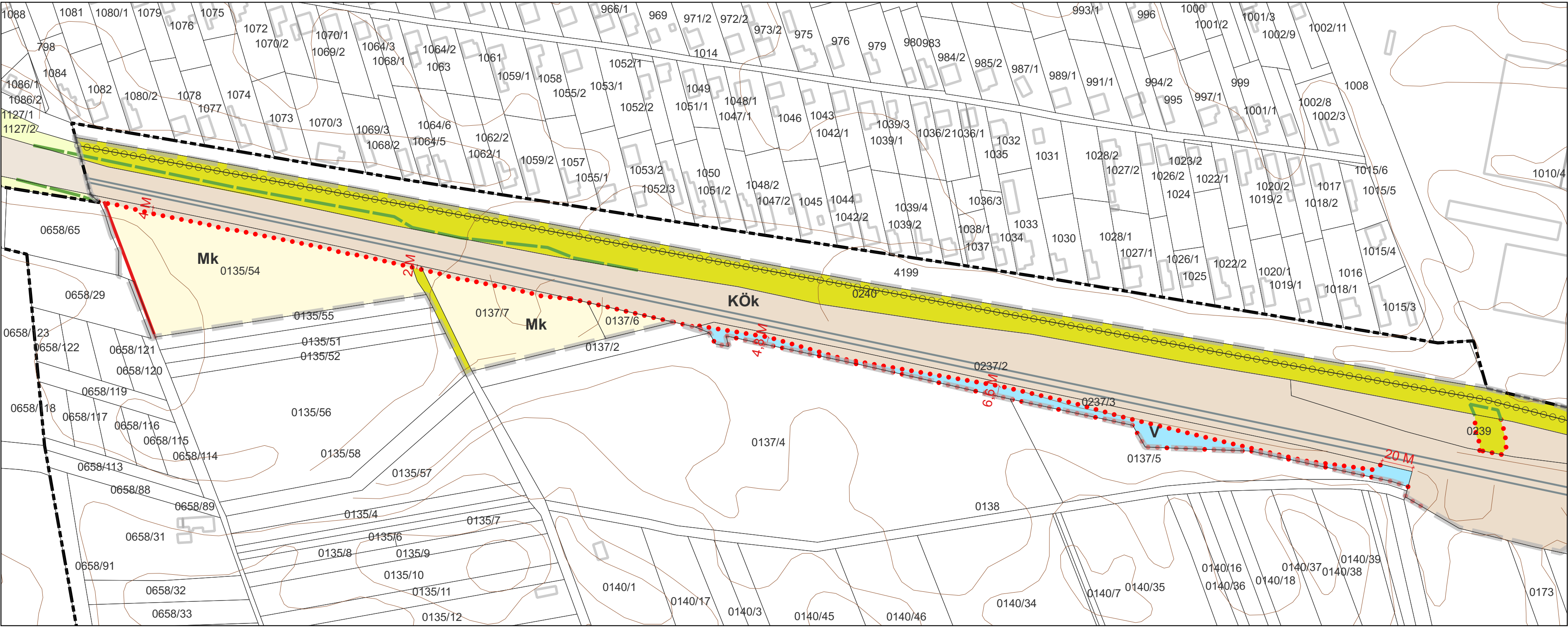

JELMAGYARÁZAT

— SZTK M3 jelű módosítás határa

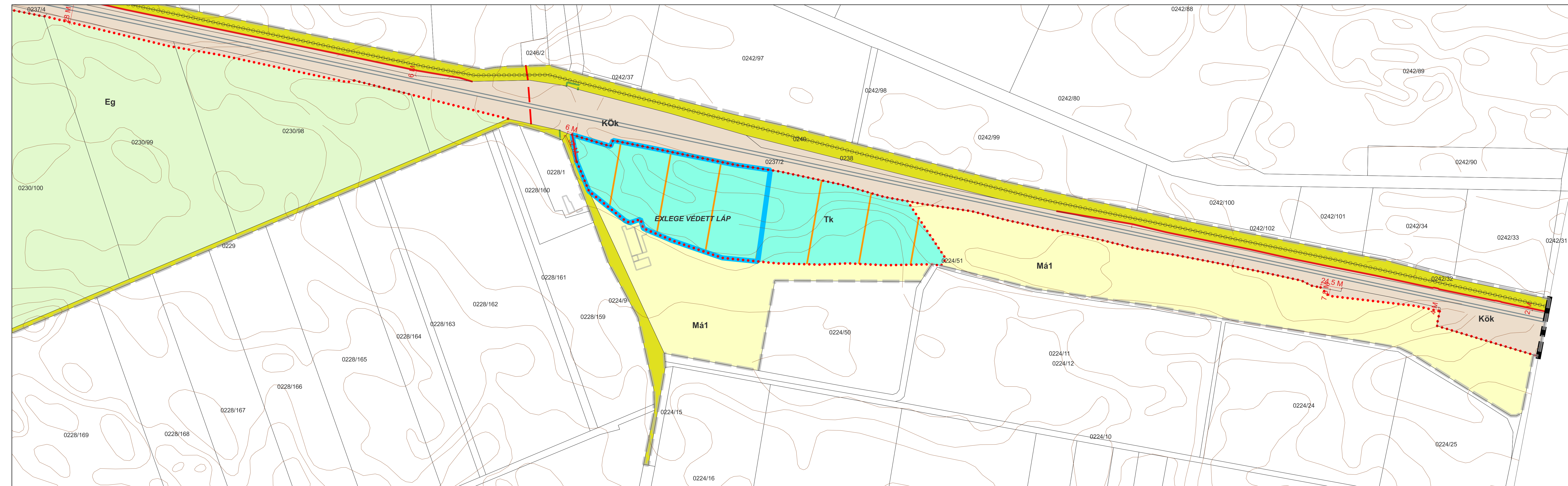

Készült az állami alapadatok felhasználásával

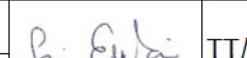
	KRATU Településmérnöki és Tanácsadó Kft.	14/2021.(VI.30.)
	1038 Budapest, Róza köz 3/A. +36.30.566.8620	számú önk. rendelet
-Nagykátai - Újszász vasúti vonalszakasz korszerűsítése tárgyában-		.../2023.(.....) számú
Nagykátai Város helyi Építési Szabályzatának eseti módosítása		módosító rendeletének
belterületi Szabályozási Tervlap módosító javaslat		SZTK M3 jelű
Vezető településtervező		lépték
Sin Emília	TT/1 01-4657	M=1:2000
		5. melléklete
		2023. december hó